

## PREKYBOS PREKĖMIS APYVARTA AR (2024)

PREKYBOS PREKĖMIS  
APYVARTA

**47.21 mln. EUR**

Prekybos partneris  
nr.

**73**

Prekybos prekėmis pokytis (nuo:  
2019)

**-41.76%** ▼

Periodas

**2019 - 2024**

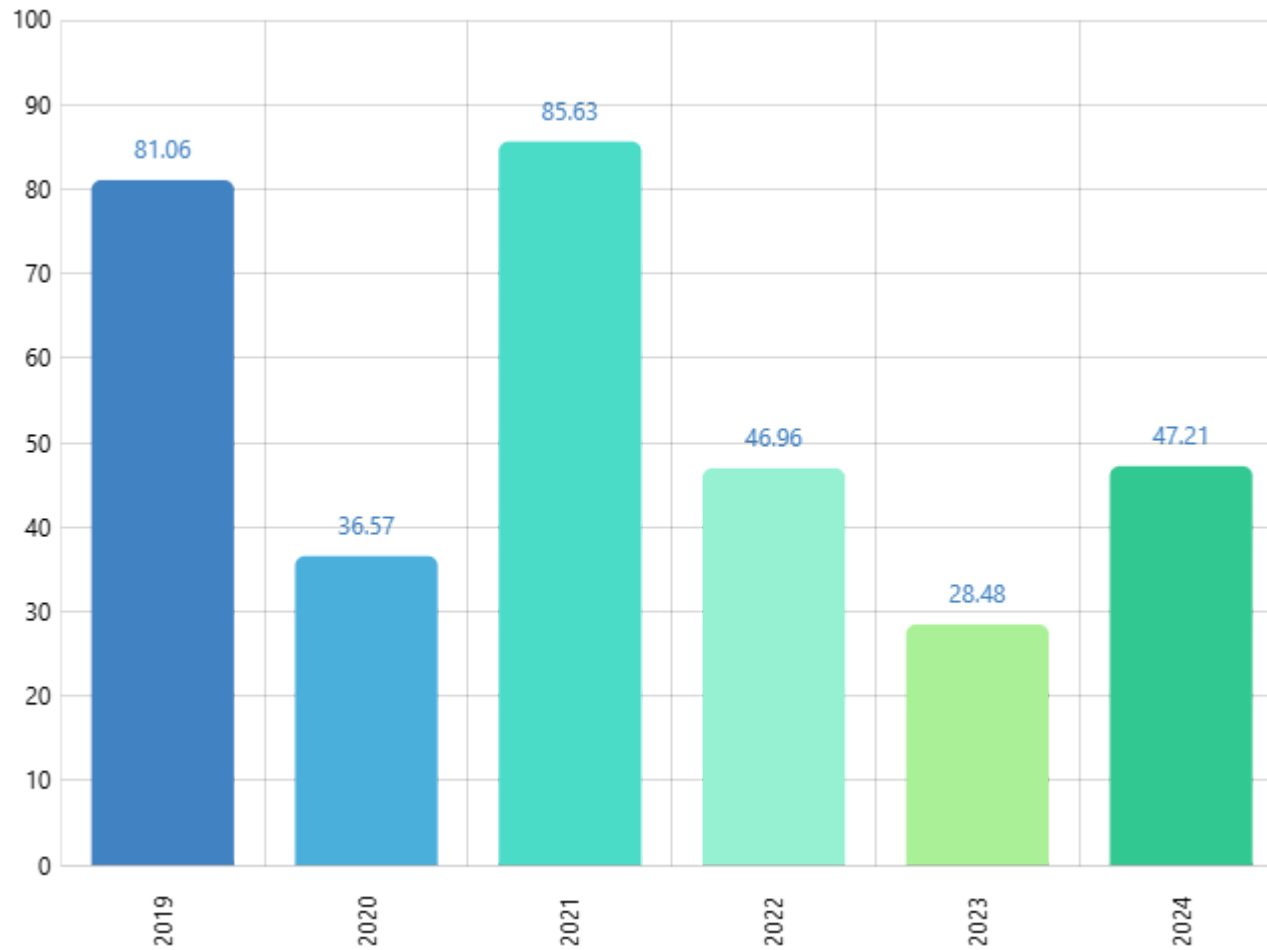

## PREKIŲ IMPORTAS AR (2024)

PREKIŲ IMPORTAS

**28.45 mln. EUR**

PREKIŲ IMPORTO PARTNERIS NR.

**58**

PREKIŲ IMPORTO POKYTIS (nuo: 2023)

**9.20%** ↗

Periodas

**2024**

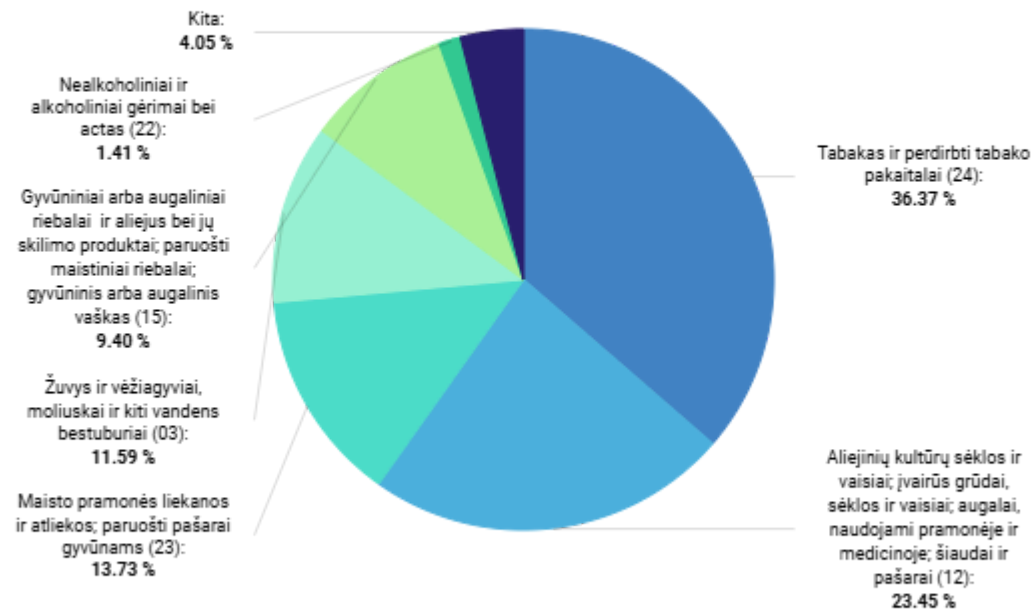

2024

## BENDRAS PREKIŲ EKSPORTAS AR (2024)

BENDRAS PREKIŲ  
EKSPORTAS

**18.76 mln. EUR**

BENDRO PREKIŲ EKSPORTO  
PARTNERIS NR.

**78**

BENDRO PREKIŲ EKSPORTO POKYTIS  
(nuo: 2023)

**673.30%** ↗

Periodas

**2024**

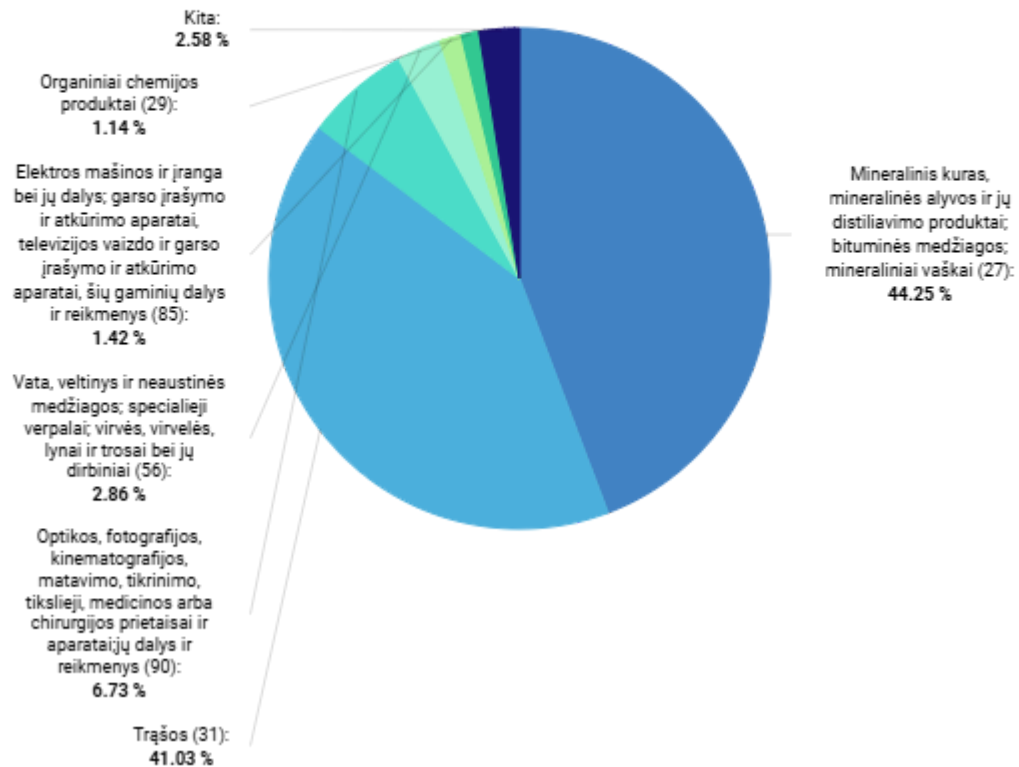

2024

## LIETUVIŠKOS KILMĖS PREKIŲ EKSPORTAS AR (2024)

LIETUVIŠKOS KILMĖS  
PREKIŲ EKSPORTAS

**11.51 mln. EUR**

LIETUVIŠKOS KILMĖS PREKIŲ  
EKSPORTO PARTNERIS NR.

**80**

LIETUVIŠKOS KILMĖS PREKIŲ  
EKSPORTO POKYTIS (nuo: 2023)

**644.20%** ↗

Periodas

**2024**

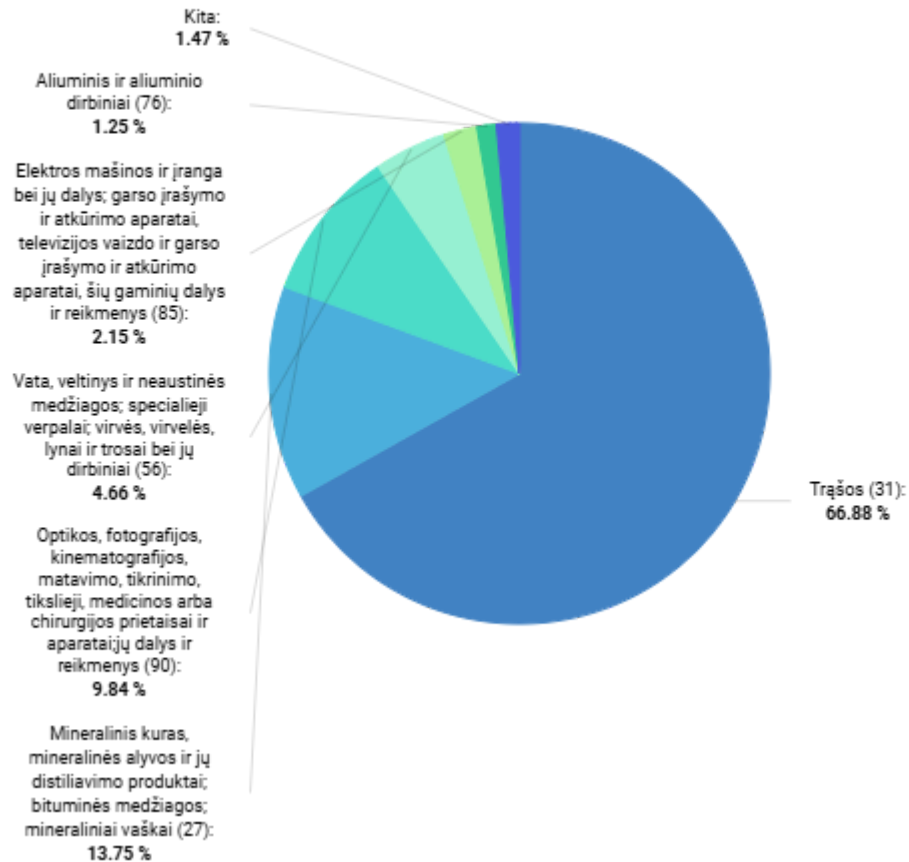

2024

## INVESTICIJOS IŠ AR (2024-Q4)

INVESTICIJOS IŠ  
**0.74 mln. EUR**

PAGAL INVESTICIJŲ DYDĮ PARTNERIS  
NR.  
**76**

POKYTIS (nuo: 2022-  
Q4)  
**184.62%** ↗

Periodas  
**2022-Q4 - 2024-Q4**

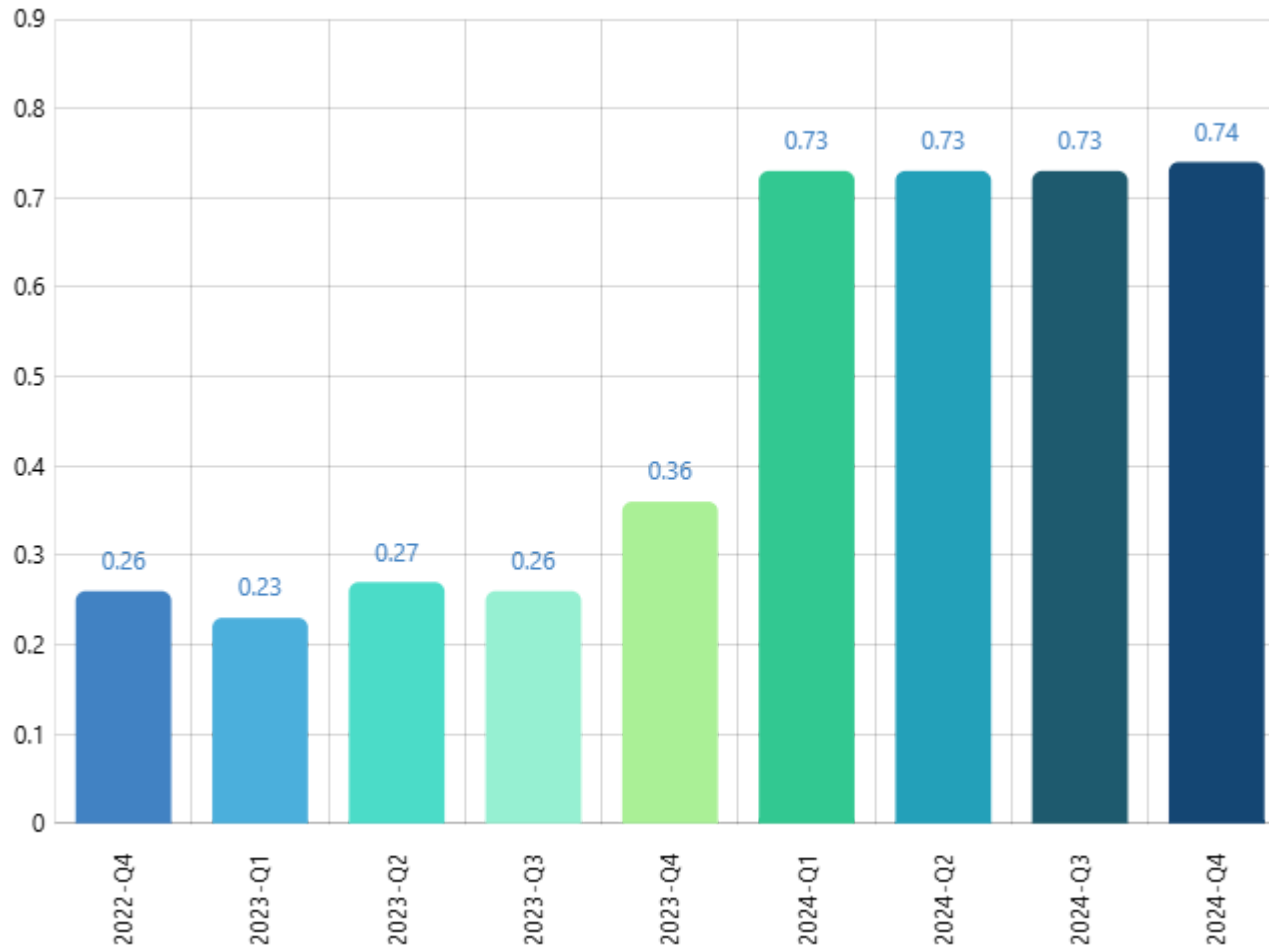

## PASLAUGŲ EKSPORTAS AR (2024)

PASLAUGŲ  
EKSPORTAS

**2.91 mln. EUR**

PASLAUGŲ EKSPORTO PARTNERIS  
NR.

**86**

PASLAUGŲ EKSPORTO POKYTIS (nuo:  
2023)

**162.16%** ↗

Periodas

**2024**

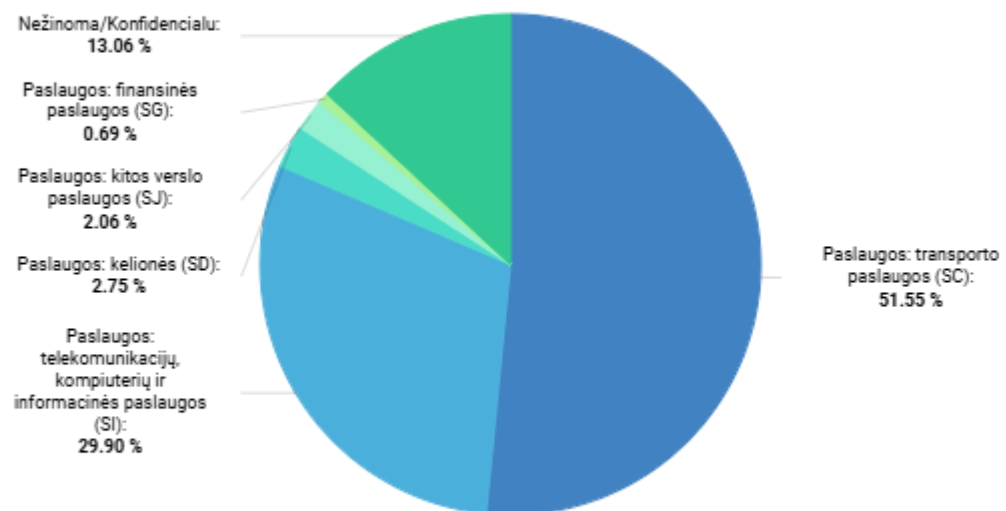

2024

## PASLAUGŲ IMPORTAS AR (2024)

PASLAUGŲ  
IMPORTAS

**3.89 mln. EUR**

PASLAUGŲ IMPORTO PARTNERIS  
NR.

**67**

PASLAUGŲ IMPORTO POKYTIS (nuo:  
2023)

**92.57%** ↗

Periodas

**2024**

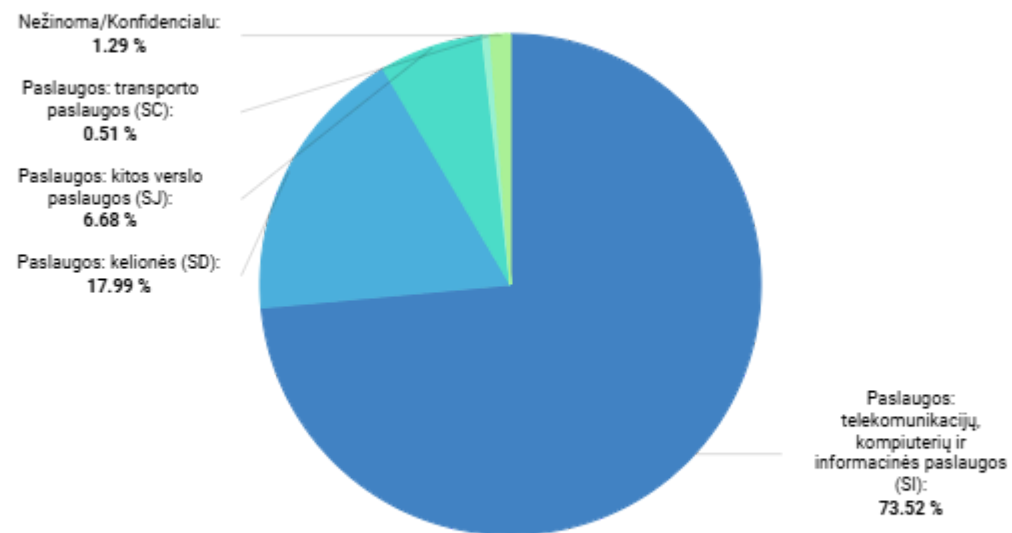

2024